

Verkoopbrochure

Vrijwillige verkoop bij inschrijving

‘Terwisscha en omgeving’

26.39.41 ha, verdeeld over 4 kavels

KAVEL 1

7.01.60 ha landbouwgrond gelegen bij de Maden

KAVEL 2

8.18.10 ha landbouwgrond gelegen nabij Terwisscha

KAVEL 3

10.40.81 ha landbouwgrond gelegen nabij Terwisscha

KAVEL 4

0.78.90 ha landbouwgrond gelegen nabij Terwisscha

TOTAALOVERZICHT



Kavel	Kadastrale gemeente	Sectie	Nummers	Oppervlakte in ha
1	Makkinga	I	593/594/595/596/597/598	07.01.60
2	Makkinga	I	996/197/198/199/201/848	08.18.10
3	Makkinga	I	1137/218/217/1080	10.40.81
4	Makkinga	I	1012	00.78.90
				26.39.41

Kavel 1:

Algemeen

Een perceel landbouwgrond gelegen nabij de Maden. Het perceel is de afgelopen jaren in gebruik geweest voor de teelt van uien, mais en aardappelen. Grondsoort: pZg23; Beekeerdgronden; lemig fijn zand.

Kadastrale gegevens

Gemeente	Sectie	Nummer	Oppervlakte in ha
Makkinga	I	593/594/595/596/597/598	7.01.60

Verdere bijzonderheden

- De gronden liggen niet in een NV-gebied
- Er gaan geen productierechten mee over
- Geen ruilverkavelingslasten

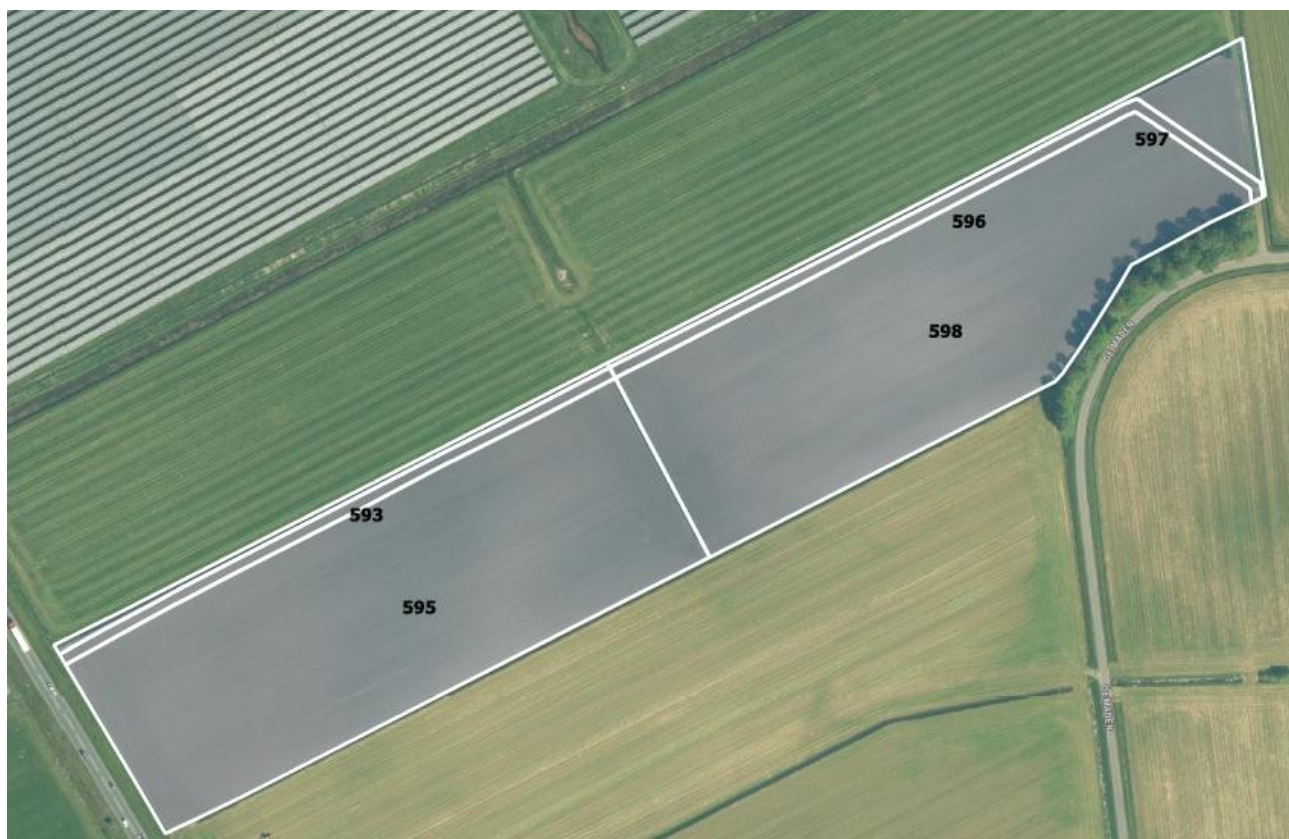

Kavel 2:

Algemeen

Een perceel landbouwgrond gelegen nabij Terwisscha. Het perceel is de afgelopen jaren in gebruik geweest voor de teelt van mais. Grondsoort: pZg23; Beekeerdgronden; lemig fijn zand, Hn21: Veldpodzolgronden en cHn23; Laardpodzolgronden.

Kadastrale gegevens

Gemeente	Sectie	Nummer	Oppervlakte in ha
Makkinga	I	996/197/198/199/201/848	8.18.10

Verdere bijzonderheden

- De gronden liggen niet in een NV-gebied
- Er gaan geen productierechten mee over
- Geen ruilverkavelingslasten



Kavel 3:

Algemeen

Een perceel landbouwgrond gelegen nabij Terwisscha. Het perceel is de afgelopen jaren in gebruik geweest voor de teelt van mais en aardappelen. Grondsoort: Hn21: Veldpodzolgronden en cHn23; Laardpodzolgronden.

Kadastrale gegevens

Gemeente	Sectie	Nummer	Oppervlakte in ha
Makkinga	I	1137/218/217/1080	10.40.81

Verdere bijzonderheden

- De gronden liggen niet in een NV-gebied
- Er gaan geen productierechten mee over
- Geen ruilverkavelingslasten



Kavel 4

Algemeen

Een perceel landbouwgrond gelegen nabij Terwisscha. Het perceel is de afgelopen jaren in gebruik geweest voor de teelt van mais. Grondsoort: cHn23; Laardpodzolgronden; leemarm en zwak lemig fijn zand.

Kadastrale gegevens

Gemeente	Sectie	Nummer	Oppervlakte in ha
Makkinga	I	1012	0.78.90

Verdere bijzonderheden

- De gronden liggen niet in een NV-gebied
- Er gaan geen productierechten mee over
- Geen ruilverkavelingslasten

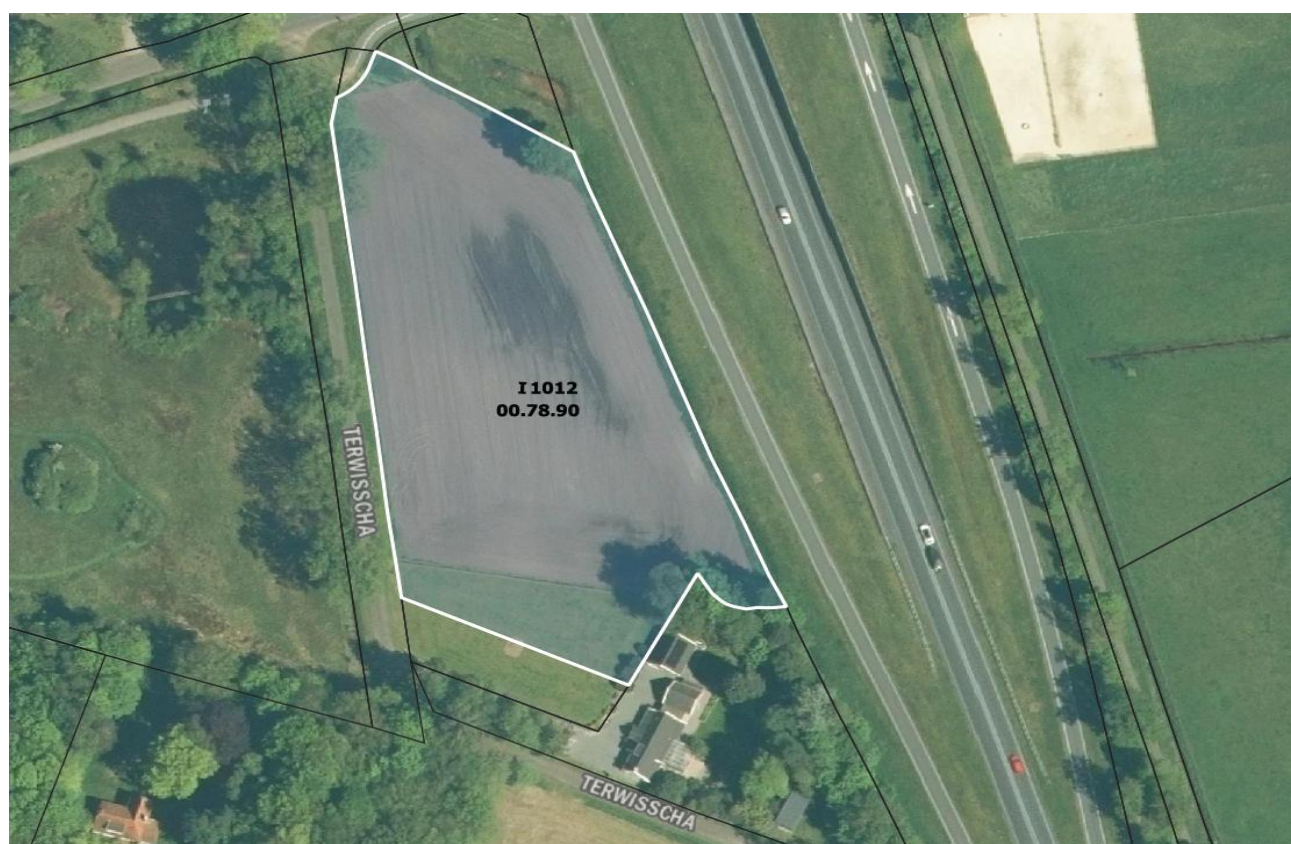

Voorwaarden vrijwillige verkoop bij inschrijving 'Terwisscha en omgeving'

1. Met het doen van een bieding onderwerpt de bieder zich aan alle voorwaarden, betrekking hebbende op deze inschrijving. Tevens verklaart de bieder kennis te hebben genomen van de inhoud van de verkoopbrochure.
2. Biedingen kunnen uitsluitend schriftelijk worden gedaan.
3. Voor de bieding moet gebruikt gemaakt worden van de door verkopende makelaar uitgereikte inschrijfformulieren, waarbij ingevuld moeten worden: naam, voornamen voluit, adres, geboortedatum, geboorteplaats, het bedrag van de bieding (kosten koper) in cijfers en in letters, in hele euro's en de handtekening van de bieder.
4. De bieding moet **uiterlijk woensdag 1 oktober 2025 om 12.00 uur** zijn gemaild naar Arend Otten Agro Makelaars via info@arendotten.nl of mag ingeleverd worden op ons kantoor aan de Veldkamp 41, 7931 TL te Fluitenberg.
5. De bieder is vanaf het moment waarop hij het inschrijfformulier inlevert aan zijn bieding gebonden. Nadat en voor zover gunning heeft plaatsgevonden, eindigt deze gebondenheid voor die bidders aan wie niet gegund is.
6. Bidders die gezamenlijk een bieding gedaan hebben zijn ieder hoofdelijk voor het geheel aansprakelijk.
7. Het openen van de biedingen gebeurt **woensdag 1 oktober 2025 na 12.00 uur** in een besloten zitting met verkoper zonder aanwezigheid van de bidders.
8. De verkoper behoudt zich het recht van beraad voor tot en met **maandag 6 oktober 2025**. Uiterlijk op deze dag zal de verkopend makelaar contact opnemen met de bidders en aangeven of de kavel gegund is.
9. Verkoper behoudt zich het recht van gunning voor, dat wil zeggen dat verkoper het recht heeft eventueel niet te gunnen of te gunnen aan diegene die hem/haar goed dunkt. Uw schriftelijk bod blijft van kracht tot het moment dat tot gunning is overgegaan door opdrachtgever.
10. De koopovereenkomst komt tot stand door de gunning aan één der bidders.
11. De koopovereenkomst zal schriftelijk worden vastgelegd in een koopakte.
12. Als er een koopovereenkomst tot stand komt wordt er als zekerheid een waarborgsom of bankgarantie ter grootte van 10% van de koopsom gesteld.
13. De betaling van de koopsom en eigendomsoverdracht zal plaatsvinden op **15 februari 2026** of zoveel eerder of later als verkoper en koper overeenkomen. De overdracht vindt plaats ten overstaan van notaris Sekuer te Surhuisterveen.
14. De feitelijke levering van de grond zal (vrij van huur, pacht en gebruik) ook op de datum van eigendomsoverdracht plaatsvinden.

15. Als er voor de verkochte kavel een kadastrale uitmeting plaats dient te vinden, dan zijn deze kosten voor rekening van verkoper. Over- en ondermaat wordt in dat geval verrekend.
16. Indien mogelijk vindt de transactie plaats via een kavelruil. Met het doen van een bieding verlenen bieders hieraan medewerking.
17. De koopsom is kosten koper (k.k.). Alle daaruit voortvloeiende kosten – zoals overdrachtsbelasting, notariële kosten en kadastrale inschrijving – zijn voor rekening van de koper.
18. Op het grootste gedeelte van de percelen geldt een kettingbeding waarbij de koper verplicht is eenmalig € 50 per hectare af te dragen aan Stichting Beatrix Kinderziekenhuis. Als dit beding percelen nog niet van kracht is, wordt het alsnog gevestigd.

INSCHRIJFFORMULIER "Terwisscha en omgeving"

De ondergetekende(n):

naam :

voornamen :

geboorteplaats :

geboortedatum :

straat :

pc+plaats :

telefoon :

e-mailadres :

verklaart hierbij een bieding uit te brengen op het perceel

☐ kavel 1:

☐ kavel 2:

☐ kavel 3:

☐ kavel 4:

☐ alle kavels

van € ,= kosten koper.

ZEGGE:EURO

De bieding vindt plaats met/zonder ontbindende voorwaarden (doorhalen wat van niet van toepassing is)

Ontbindende voorwaarden (indien van toepassing):

.....
.....
.....
.....
.....
.....
.....
.....

Hij/zij verklaart kennis te hebben genomen van de voorwaarden betrekking hebbende

op deze inschrijving en zich hieraan te conformeren.

Eventuele opmerkingen:

.....
.....

Getekend te op 2025.

Handtekening(en):

Mailen: uiterlijk 1 oktober 2025 om 12.00 uur naar Arend Otten Agro Makelaars via info@arendotten.nl of
inleveren op ons kantoor aan de Veldkamp 41, 7913 TL, Fluitenberg.

WAT KUNNEN WIJ VOOR U BETEKENEN?

Verkoopbegeleiding

- ☑ Het verkopen van uw agrarisch bedrijf is een ingrijpende en emotionele beslissing. Een besluit waar u wel wat hulp bij kunt gebruiken. Omdat de agrarische sector snel verandert en steeds meer vraagt van de agrarische ondernemer helpen we u graag. We kunnen u begeleiden en adviseren tijdens het gehele verkoopproces.
- ☑ Of het nu om een agrarisch bedrijf gaat, landbouwgrond of een woonhuis met agrarische bestemming; wij hebben ruime ervaring en kennis van de markt om uw bezitting op de best mogelijke manier te verkopen. Door onze landelijke naamsbekendheid en ons uitgebreide klantenbestand kan het maar zo dat de juiste koper binnen handbereik is.
- ☑ Arend Otten Agro adviseert u in alle fasen van het verkoopproces. Zo stellen we de totale waarde van uw bedrijf vast, bieden we uw bedrijf aan potentiële kopers aan, voeren we de onderhandelingen en brengen we de fiscale consequenties van het verkoopproces voor u in kaart.

Agrarische Taxatie

- ☑ Voor een financieringsaanvraag, een bedrijfsovername of herwaardering van uw landbouwgronden heeft u een taxatierapport nodig. In dit rapport staat de waarde van het agrarisch vastgoed uitvoerig beschreven.
- ☑ Het opstellen en leveren van een taxatierapport hoeft bij ons niet lang te duren. Binnen twee weken na aanvraag ontvangt u van ons het definitieve rapport. We zijn niet alleen snel, maar we zijn ook thuis in de eisen van de verschillende banken én hanteren een scherp tarief.
- ☑ Arend Otten Agro is een erkend taxateur en is geregistreerd in het Nederlands Register Vastgoed Taxateurs (NRVT).

Aankoopmakelaar

- ☑ Wat is een goede locatie? Wat zijn de vraagprijzen? Waar moet ik rekening mee houden? Bij het aankopen van een agrarisch bedrijf is het, gezien de complexe regelgeving, raadzaam om u bij te laten staan door een deskundig adviseur.
- ☑ Arend Otten Agro assisteert u graag bij het traject van aankoop. Professioneel, deskundig en met uw belang voorop. Door onze kennis van de markt kunnen wij kritisch met u meedenken en een passend advies geven.
- ☑ Bij uw transactie heeft u ook te maken met tal van juridische en fiscale zaken. Zowel voor agrarisch vastgoed als productierechten geldt: wanneer u uw aankoop door ons laat verzorgen, kunt u rekenen op een betrouwbare overdracht waarbij u geen omkijken heeft naar de administratieve afwikkeling.
- ☑ Het verkrijgen van financiering kan een behoorlijke uitdaging zijn. Door ons netwerk van financiers kunnen we ook op dit vlak van waarde zijn

